

Comune di Mondaino

(Prov. Rimini)

RELAZIONE DI INIZIO MANDATO

(Quinquennio 2014 – 2019)

*(art. 4 bis del D.Lgs. 6 settembre 2011, n. 149, inserito dall' art. 1-bis, comma 3, del
D.L. 10 ottobre 2012, n. 174, convertito dalla legge 7 dicembre 2012, n. 213)*

Premessa

La presente relazione, volta a verificare la situazione finanziaria e patrimoniale e la misura dell'indebitamento del Comune di Mondaino, viene redatta ai sensi dell'articolo 4 bis del decreto legislativo 6 settembre 2011, n. 149, recante: "*Meccanismi sanzionatori e premiali relativi a regioni, province e comuni, a norma degli articoli 2, 17, e 26 della legge 5 maggio 2009, n. 42*".

Tale relazione, predisposta dal responsabile del servizio finanziario (o dal segretario generale), è sottoscritta dal Sindaco entro il novantesimo giorno dall'inizio del mandato. Sulla base delle risultanze della relazione medesima, il Sindaco, ove ne sussistano i presupposti, può ricorrere alle procedure di riequilibrio finanziario vigenti.

L'esposizione di molti dei dati viene riportata secondo uno schema già adottato per altri adempimenti di legge in materia. Ciò, al fine di operare un raccordo sistematico fra i vari dati e non aggravare il carico di adempimenti dell'ente.

Verranno in particolare analizzati:

- la situazione finanziaria e patrimoniale, anche evidenziando la gestione degli enti controllati dal comune ai sensi dei numeri 1 e 2 del comma primo dell'articolo 2359 del codice civile, ed indicando azioni da intraprendersi per porvi rimedio;
- la misura della misura dell'indebitamento comunale;
- gli eventuali rilievi degli organismi esterni di controllo (Corte dei Conti ed organo di revisione economico-finanziaria).

La maggior parte delle tabelle, di seguito riportate, sono desunte dagli schemi dei certificati al bilancio ai sensi dell'art. 161 del T.U.E.L. e dai questionari inviati dall'organo di revisione economico finanziario alle Sezione regionale di controllo della Corte dei Conti, ai sensi dell'articolo 1, comma 166 e seguenti della legge n. 266 del 2005. Pertanto, i dati qui riportati trovano corrispondenza nei citati documenti, oltre che nella contabilità dell'ente.

INDICE DEGLI ARGOMENTI TRATTATI

PREMESSA	2
PARTE I - DATI GENERALI	4
1. Dati generali	4
1.1. Popolazione residente	4
1.2. Organi politici	4
1.3. Struttura organizzativa	5
1.4. Condizione giuridica dell'Ente	5
1.5. Condizione finanziaria dell'Ente	5
2. Parametri obiettivi di deficiarietà strutturale	6
PARTE II - SITUAZIONE ECONOMICO FINANZIARIA DELL'ENTE	7
3.1. Sintesi dei dati finanziari a consuntivo del bilancio.....	7
3.2. Equilibrio di parte corrente e di parte capitale	8
3.3. Gestione di competenza. Quadro riassuntivo.....	9
3.4. Risultati della gestione: fondo di cassa e risultato di amministrazione.....	11
3.5. Utilizzo avanzo di amministrazione.....	11
4. Gestione dei residui ultimo rendiconto approvato.....	12
4.1. Analisi anzianità dei residui distinti per anno di provenienza	13
4.2. Rapporto tra competenza e residui	13
5. Patto di Stabilità interno.....	14
5.1. Anni in cui l'Ente è risultato inadempiente	14
5.2. Sanzioni per il mancato rispetto del Patto di Stabilità	14
6. Indebitamento	15
6.1. Evoluzioni indebitamento dell'Ente	15
6.2. Rispetto del limite di indebitamento	15
6.3. Utilizzo strumenti di finanza derivata	15
6.4. Rilevazione flussi	15
7. Conto del patrimonio in sintesi.....	16
7.1. Conto del patrimonio in sintesi	16
7.2. Conto economico in sintesi	17
7.3. Riconoscimento debiti fuori bilancio	18
8. Spesa per il personale	19
8.1. Andamento della spesa del personale nell'ultimo quinquennio	19
8.2. Spesa del personale pro-capite	19
8.3. Rapporto abitanti dipendenti	19
8.4. Rispetto dei limiti di spesa previsti dalla normativa per i rapporti di lavoro flessibile	19
8.5. Spesa per i rapporti di lavoro flessibile rispetto all'anno di riferimento indicato dalla legge.....	19
8.6. Rispetto dei limiti assunzionali delle aziende speciali e delle Istituzioni	20
8.7. Fondo risorse decentrate	20
8.8. Esternalizzazioni	20
PARTE III - RILIEVI DEGLI ORGANISMI ESTERNI DI CONTROLLO	21
9. Rilievi della Corte dei conti	21
10. Rilievi dell'Organo di revisione	21
PARTE IV - ORGANISMI CONTROLLATI	22
11. Organismi controllati	22

PARTE I - DATI GENERALI

1. Dati generali

1.1 - Popolazione residente al 31-12-2013 (*): 1.471

(*) (anno corrente-1)

1.2 - Organi politici

GIUNTA

GIUNTA

Sindaco: Gnaccolini Matteo

Assessori: Calesini Jessica, vicesindaco con assessorato allo sport e manifestazioni;
Chiaretti Enrico assessore alla cultura e manifestazioni.

CONSIGLIO COMUNALE

Presidente: Gnaccolini Matteo

Consiglieri: Calesini Jessica

Chiaretti Enrico

Merli Irene con delega al sociale e rapporti con la persona;

Pintus Mauro con delega alle attività produttive ed all'agricoltura;

Arduini Fabio con delega al turismo e manifestazioni

Morri Valeria con delega alle politiche giovanili e manifestazioni;

Bruscoli Valentina con delega alla protezione civile, urbanistica ed ambiente;

Casadei Luigi con delega ai lavori pubblici e manutenzione;

Bacchini Roberto con delega al bilancio.

1.3 - Struttura organizzativa

Organigramma:

Direttore: non presente (Comune con popolazione inferiore a 100.000 abitanti);

Segretario: In convenzione con i Comuni di Montegridolfo, Monte Colombo, San Giovanni in Marignano (quota a carico dell'Ente 20%)

Numero dirigenti: non presenti

Numero posizioni organizzative: 02 (Contabile Finanziaria e Tecnica)

Numero totale personale dipendente: 9

Comune di Mondaino Organigramma

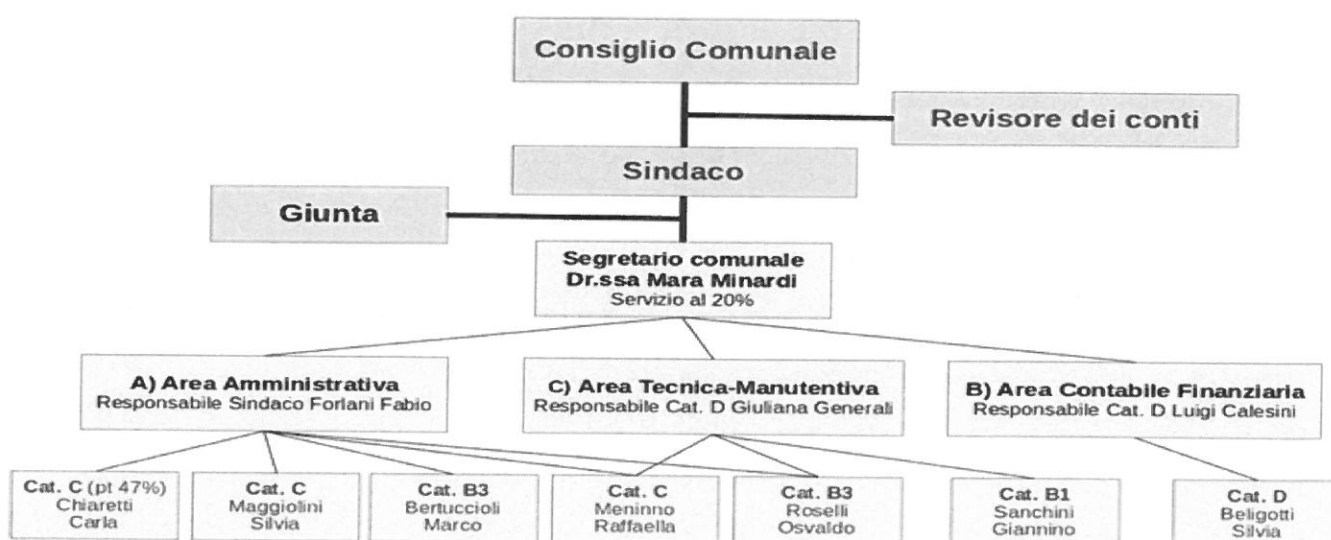

1.4 - Condizione giuridica dell'Ente:

Il Comune di Mondaino non è stato commissariato nel periodo del mandato precedente.

1.5 - Condizione finanziaria dell'Ente:

(Indicare se l'ente ha dichiarato il dissesto finanziario, nel periodo del precedente mandato, ai sensi dell'art. 244 del T.U.E.L., o il predissesto finanziario ai sensi dell'art. 243-bis. Infine, indicare l'eventuale ricorso, sempre nel periodo del precedente mandato, al fondo di rotazione di cui all'art. 243-ter, 243-quinques del T.U.E.L. e/o del contributo di cui all'art. 3-bis del D.L. n. 174/2012, convertito nella legge n. 213/2012)

Il Comune di Mondaino non ha dichiarato il dissesto finanziario, nel periodo del mandato precedente, ai sensi dell'art. 244 del T.U.E.L., o il predissesto finanziario ai sensi dell'art. 243-bis.

L'ente non ha fatto ricorso al fondo di rotazione di cui all'art. 243-ter, 243-quinques del T.U.E.L. e/o del contributo di cui all'art. 3-bis del D.L. n. 174/2012, convertito nella legge n. 213/2012).

2 - Parametri obiettivi per l'accertamento della condizione di ente strutturalmente deficitario (ai sensi dell'art. 242 del T.U.E.L.):

(indicare il numero dei parametri obiettivi di deficitarietà risultati positivi nell'ultimo rendiconto approvato)

La normativa nazionale al fine di valutare la situazione economico-finanziaria dell'Ente prevede un controllo su 10 indicatori e prescrive che la verifica su tali indicatori deve essere negativa. La situazione economico-finanziaria di un Ente viene ritenuta squilibrata in presenza di almeno la metà dei valori positivi.

Per l'anno 2013 il parametro positivo era il seguente:

Parametro Nr. 4 : Volume dei residui passivi complessivi provenienti dal Titolo I superiore al 40 per cento degli impegni della medesima spesa corrente.

PARTE II - SITUAZIONE ECONOMICO FINANZIARIA DELL'ENTE

3.1.Sintesi dei dati finanziari a consuntivo del bilancio dell'ente:

ENTRATE (in euro)	2009	2010	2011	2012	2013	Percentuale di incremento/ decremento rispetto al primo anno
Entrate correnti	1.244.118,89	1.260.985,70	1.223.949,11	1.327.611,93	1.398.731,78	12,43%
Titolo 4 - Entrate da alienazioni e trasferimenti di capitale	392.954,72	136.666,99	274.945,81	365.558,93	352.687,00	- 10,25%
Titolo 5 - Entrate derivanti da accensioni di prestiti	109.250,00	0,00	0,00	0,00	0,00	- 100,00%
Totale	1.746.323,61	1.397.652,69	1.498.894,92	1.693.170,86	1.751.418,78	0,29%

SPESE (in euro)	2009	2010	2011	2012	2013	Percentuale di incremento/ decremento rispetto al primo anno
Titolo 1 - Spese correnti	1.230.356,03	1.272.176,24	1.213.409,07	1.342.366,10	1.352.838,36	9,96%
Titolo 2 - Spese in conto capitale	513.440,99	102.261,00	232.890,68	337.804,68	369.707,53	- 27,99%
Titolo 3 - Rimborso di prestiti	46.095,51	52.246,63	37.606,57	39.619,44	44.741,71	- 2,94%
Totale	1.789.892,53	1.426.683,87	1.483.906,32	1.719.790,22	1.767.287,60	- 1,26%

PARTITE DI GIRO (in euro)	2009	2010	2011	2012	2013	Percentuale di incremento/ decremento rispetto al primo anno
Titolo 6 - Entrate da servizi per conto di terzi	163.154,50	130.694,72	167.891,46	147.010,32	127.653,31	- 21,76%
Titolo 4 - Spese per servizi per conto di terzi	163.154,50	130.694,72	167.891,46	147.010,32	127.653,31	- 21,76%

3.2. Equilibrio di parte corrente e di parte capitale del bilancio consuntivo.

EQUILIBRIO DI PARTE CORRENTE					
	2009	2010	2011	2012	2013
Totale Titoli (I+II+III) delle entrate	1.244.118,89	1.260.985,70	1.223.949,11	1.327.611,93	1.398.731,78
Spese Titolo I	1.230.356,03	1.272.176,24	1.213.409,07	1.342.366,10	1.352.838,36
Rimborso prestiti parte del Titolo III	46.095,51	52.246,63	37.606,57	39.619,44	44.741,71
Saldo di parte corrente	-32.332,65	-63.437,17	-27.066,53	-54.373,61	1.151,71

EQUILIBRIO DI PARTE CAPITALE					
	2009	2010	2011	2012	2013
Entrate Titolo IV	392.954,72	136.666,99	274.945,81	365.558,93	352.687,00
Entrate Titolo V (**)	109.250,00	0,00	0,00	0,00	0,00
Totale Titoli (IV+V)	502.204,72	136.666,99	274.945,81	365.558,93	352.687,00
Spese Titolo II	513.440,99	102.261,00	232.890,68	337.804,68	369.707,53
Differenza di parte capitale	-11.236,27	34.405,99	42.055,13	27.754,25	-17.020,53
Entrate correnti destinate ad investimenti					
Utilizzo avanzo di amministrazione applicato alla spesa in conto capitale [eventuale]	37.236,27	1.500,00	1.200,00	21.140,56	25.000,00
Saldo di parte capitale	26.000,00	35.905,99	43.255,13	48.894,81	7.979,47

(**) Esclusa Categoria I – “Anticipazioni di cassa”

3.3 - Gestione di competenza. Quadro Riassuntivo.

(Ripetere per ogni anno dell'ultimo quinquennio)

Anno 2009

Riscossioni	(+)	1.149.922,61
Pagamenti	(-)	1.201.034,61
Differenza	(+)	- 51.112,00
Residui attivi	(+)	759.555,50
Residui passivi	(-)	752.012,42
Differenza		7.543,08
	Avanzo (+) o Disavanzo (-)	- 43.568,92

Anno 2010

Riscossioni	(+)	859.388,54
Pagamenti	(-)	1.056.339,66
Differenza	(+)	- 196.951,12
Residui attivi	(+)	668.958,87
Residui passivi	(-)	501.038,93
Differenza		167.919,94
	Avanzo (+) o Disavanzo (-)	- 29.031,18

Anno 2011

Riscossioni	(+)	1.114.248,51
Pagamenti	(-)	1.095.542,63
Differenza	(+)	18.705,88
Residui attivi	(+)	552.537,87
Residui passivi	(-)	556.255,15
Differenza		- 3.717,28
	Avanzo (+) o Disavanzo (-)	14.988,60

Anno 2012

Riscossioni	(+)	1.293.180,86
Pagamenti	(-)	1.191.770,84
Differenza	(+)	101.410,02
Residui attivi	(+)	547.000,32
Residui passivi	(-)	675.029,70
Differenza		- 128.029,38
	Avanzo (+) o Disavanzo (-)	- 26.619,36

Comune di Mondaino – Relazione di Inizio Mandato - art. 4 bis d.lgs. 149/2011

Anno 2013

Riscossioni	(+)	1.423.787,71
Pagamenti	(-)	1.241.304,74
Differenza	(+)	182.482,97
Residui attivi	(+)	455.284,38
Residui passivi	(-)	653.636,17
Differenza		- 198.351,79
	Avanzo (+) o Disavanzo (-)	- 15.868,82

Risultato di amministrazione di cui:	2009	2010	2011	2012	2013
Vincolato	833,47	1.165,77	0,00	2.050,00	2.050,00
Per spese in conto capitale	0,00	0,00	19.224,16	28.894,81	11.874,28
Per fondo ammortamento	0,00	0,00	0,00	0,00	0,00
Non vincolato	43.358,41	16.632,06	36.357,41	30.592,26	45.786,32
Totale	44.191,88	17.797,83	55.581,57	61.537,07	59.710,60

3.4 - Risultati della gestione: fondo di cassa e risultato di amministrazione.

Descrizione	2009	2010	2011	2012	2013
Fondo cassa al 31 dicembre	537.215,78	424.448,87	388.831,91	493.059,70	806.135,14
Totale residui attivi finali	3.186.289,87	2.796.919,43	2.399.929,79	1.219.889,24	1.303.063,65
Totale residui passivi finali	3.679.313,77	3.203.570,47	2.733.180,13	1.651.411,87	2.049.488,19
Risultato di amministrazione	44.191,88	17.797,83	55.581,57	61.537,07	59.710,60
Utilizzo anticipazione di cassa	<input type="checkbox"/> SI / <input type="checkbox"/> NO	<input type="checkbox"/> SI / <input type="checkbox"/> NO	<input type="checkbox"/> SI / <input type="checkbox"/> NO	<input type="checkbox"/> SI / <input type="checkbox"/> NO	<input type="checkbox"/> SI / <input type="checkbox"/> NO

3.5 - Utilizzo avanzo di amministrazione.

	2009	2010	2011	2012	2013
Reinvestimento quote accantonate per ammortamento	0,00	0,00	0,00	0,00	0,00
Finanziamento debiti fuori bilancio	0,00	0,00	9.296,63	0,00	0,00
Salvaguardia equilibri di bilancio	0,00	13.000,00	53,37	34.441,01	0,00
Spese correnti non ripetitive	0,00	0,00	0,00	0,00	0,00
Spese correnti in sede di assestamento	17.122,62	29.691,88	7.247,83	0,00	0,00
Spese di investimento	37.305,07	1.500,00	1.200,00	21.140,56	25.000,00
Estinzione anticipata di prestiti	0,00	0,00	0,00	0,00	0,00
Totale	54.427,69	44.191,88	17.797,83	55.581,57	25.000,00

4 - Gestione dei residui ultimo rendiconto approvato (certificato consuntivo-quadro 11).

RESIDUI ATTIVI	Iniziali	Riscossi	Maggiori	Minori	Riaccertati	Da riportare	Residui provenienti dalla gestione di competenza	Totale residui di fine gestione
	a	b	c	d	e=(a+c-d)	f=(e-b)	g	h=(f+g)
Titolo 1 - Tributarie	161.896,99	166.665,63	8.338,47	0,00	170.235,46	3.569,83	160.072,95	163.642,78
Titolo 2 - Contributi e trasferimenti	29.968,09	19.118,10	0,01	0,00	29.968,10	10.850,00	5.515,00	16.365,00
Titolo 3 - Extratributarie	186.659,80	151.814,66	26.203,57	0,00	212.863,37	61.048,71	99.151,07	160.199,78
Parziale Titoli 1+2+3	378.524,88	337.598,39	34.542,05	0,00	413.066,93	75.468,54	264.739,02	340.207,56
Titolo 4 - In conto capitale	800.115,39	14.625,98	0,00	54.427,65	745.687,74	731.061,76	174.147,48	905.209,24
Titolo 5 - Accensione di prestiti	35.637,17	0,00	0,00	0,00	35.637,17	35.637,17	0,00	35.637,17
Titolo 6 - Servizi per conto di terzi	5.611,80	0,00	0,00	0,00	5.611,80	5.611,80	16.397,88	22.009,68
Totale Titoli 1+2+3+4+5+6	1.219.889,24	352.224,37	34.542,05	54.427,65	1.200.003,64	847.779,27	455.284,38	1.303.063,65

RESIDUI PASSIVI	Iniziali	Pagati	Maggiori	Minori	Riaccertati	Da riportare	Residui provenienti dalla gestione di competenza	Totale residui di fine gestione
	a	b	c	d	e=(a+c-d)	f=(e-b)	g	h=(f+g)
Titolo 1 - Spese correnti	588.357,40	175.791,41	0,00	33.927,95	554.429,45	378.638,04	495.846,32	874.484,36
Titolo 2 - Spese in conto capitale	1.021.411,84	43.296,05	0,00	0,00	1.021.411,84	978.115,79	130.438,35	1.108.554,14
Titolo 3 - Spese per rimborso di prestiti	0,00	0,00	0,00	0,00	0,00	0,00	3.000,00	3.000,00
Titolo 4 - Spese per servizi per conto di terzi	41.642,63	2.544,44	0,00	0,00	41.642,63	39.098,19	24.351,50	63.449,69
Totale Titoli 1+2+3+4	1.651.411,87	221.631,90	0,00	33.927,95	1.617.483,92	1.395.852,02	653.636,17	2.049.488,19

4.1 - Analisi anzianità dei residui distinti per anno di provenienza.

Residui attivi al 31.12	2009 e precedenti	2010	2011	2012	Totale residui da ultimo rendiconto approvato
Titolo 1 - Entrate tributarie	0,00	0,00	0,00	161.896,99	161.896,99
Titolo 2 - Trasferimenti da Stato, regione ed altri enti pubblici	0,00	3.400,00	2.475,00	24.093,00	29.968,00
Titolo 3 - Entrate extratributarie	9.983,00	6.550,00	46.051,00	124.075,00	186.659,00
Totale	9.983,00	9.950,00	48.526,00	310.064,99	378.523,99
Conto capitale					
Titolo 4 - Entrate da alienazioni e trasferimenti di capitale	495.189,00	0,00	68.029,25	236.900,00	800.118,25
Titolo 5 - Entrate derivanti da accensioni di prestiti	35.636,00	0,00	0,00	0,00	35.636,00
Totale	530.825,00	0,00	68.029,25	236.900,00	835.754,25
Titolo 6 - Entrate da servizi per conto di terzi	3.357,00	1.277,00	942,00	35,00	5.611,00
Totale generale	544.165,00	11.227,00	117.497,25	546.999,99	1.219.889,24

Residui passivi al 31.12	2009 e precedenti	2010	2011	2012	Totale residui da ultimo rendiconto approvato
Titolo 1 - Spese correnti	38.558,68	51.787,41	121.701,58	376.309,73	588.357,40
Titolo 2 - Spese in conto capitale	695.278,55	6.703,03	25.289,88	294.140,38	1.021.411,84
Titolo 3 - Rimborso di prestiti	0,00	0,00	0,00	0,00	0,00
Titolo 4 - Spese per servizi per conto terzi	10.605,88	8.591,46	17.865,70	4.579,59	41.642,63

4.2 - Rapporto tra competenza e residui.

	2009	2010	2011	2012	2013
Percentuale tra residui attivi Titoli I e III e totale accertamenti entrate correnti Titoli I e III	49,02 %	86,18 %	42,09 %	28,95 %	25,82 %

5 - Patto di Stabilità interno.

Indicare la posizione dell'ente nell'ultimo quinquennio

(indicare "S" se è stato soggetto al patto; "NS" se non è stato soggetto; indicare "E" se è stato escluso dal patto per disposizioni di legge)

2009	2010	2011	2012	2013
NS	NS	NS	NS	S

5.1 - Indicare in quali anni l'ente è risultato eventualmente inadempiente al patto di stabilità interno:

L'Ente ha certificato il rispetto del patto di stabilità interno per l'anno 2013

5.2 - Se l'ente non ha rispettato il patto di stabilità interno indicare le sanzioni a cui è stato soggetto:

6 - Indebitamento

6.1 - Evoluzione indebitamento dell'ente:

[Indicare le entrate derivanti da accensioni di prestiti (Tit. V - ctg. 2-4)]

(Questionario Corte dei Conti-bilancio di previsione)

	2009	2010	2011	2012	2013
Residuo debito finale	902.641,31	850.394,68	812.788,11	773.168,67	731.426,96
Popolazione residente	1451	1478	1479	1464	1471
Rapporto tra residuo debito e popolazione residente	622,08	575,37	549,55	528,12	497,23

6.2 - Rispetto del limite di indebitamento.

(Indicare la percentuale di indebitamento sulle entrate correnti di ciascun anno, ai sensi dell'art. 204 del T.U.E.L.)

	2009	2010	2011	2012	2013
Incidenza percentuale attuale degli interessi passivi sulle entrate correnti (art. 204TUEL)	4,48 %	4,34 %	3,69 %	3,48 %	3,33 %

6.3 - Utilizzo strumenti di finanza derivata:

L'ente non ha mai utilizzato strumenti di finanza derivata.

6.4 - Rilevazione flussi:

[Indicare i flussi positivi e negativi, originati dai contratti di finanza derivata (la tabella deve essere ripetuta separatamente per ogni contratto, indicando i dati rilevati nel periodo considerato fino all'ultimo rendiconto approvato)]

	2009	2010	2011	2012	2013
Tipo di operazione					
Data di stipulazione					
Flussi positivi	0,00	0,00	0,00	0,00	0,00
Flussi negativi	0,00	0,00	0,00	0,00	0,00

7 - Conto del patrimonio in sintesi.*(Indicare i dati relativi all'ultimo rendiconto approvato.)*

Anno 2013

Attivo	Importo	Passivo	Importo
Immobilizzazioni immateriali	0,00	Patrimonio netto	3.104.983,19
Immobilizzazioni materiali	8.288.535,37		
Immobilizzazioni finanziarie	564.482,00		
Rimanenze	0,00		
Crediti	1.349.475,21		
Attività finanziarie non immobilizzate	0,00	Conferimenti	6.234.265,54
Disponibilità liquide	806.135,14	Debiti	1.669.360,99
Ratei e risconti attivi	0,00	Ratei e risconti passivi	0,00
Totale	11.008.627,72	Totale	11.008.609,72

7.2 - Conto economico in sintesi. *(Quadro 8 quinquies del Certificato al conto consuntivo)*

Ai sensi dell'art. 1, comma 164 della legge finanziaria n. 266 del 23/12/2005, i comuni con meno di 3000 abitanti non hanno l'obbligo di redigere il Conto economico ed il Prospetto di conciliazione delle entrate e delle uscite.

7.3 - Riconoscimento debiti fuori bilancio. (Quadro 10 e 10 bis del Certificato al conto consuntivo)**QUADRO 10 - DATI RELATIVI AI DEBITI FUORI BILANCIO**

Descrizione	2009	2010	2011	2012	2013
Sentenza esecutive	0,00	0,00	0,00	0,00	0,00
Copertura di disavanzi di consorzi, aziende speciali e di istituzioni	0,00	0,00	0,00	0,00	0,00
Ricapitalizzazione	0,00	0,00	0,00	0,00	0,00
Procedure espropriative o di occupazione d'urgenza per opere di pubblica utilità	0,00	0,00	0,00	0,00	0,00
Acquisizione di beni e servizi	18.836,00	0,00	10.545,00	0,00	3.854,00
Totale	18.836,00	0,00	10.545,00	0,00	3.854,00

QUADRO 10-BIS - ESECUZIONE FORZATA

Descrizione	2009	2010	2011	2012	2013
Procedimenti di esecuzione forzata	0,00	0,00	0,00	0,00	0,00

Indicare se esistono debiti fuori bilancio ancora da riconoscere. In caso di risposta affermativa indicare il valore.

Allo stato attuale non risultano debiti fuori bilancio

8. - Spesa per il personale:

8.1 - Andamento della spesa del personale nell'ultimo quinquennio:

	2009	2010	2011	2012	2013
Importo limite di spesa (art. 1, c. 557 e 562 della L. 296/2006)*	369.719,41	407.695,41	407.695,41	447.949,00	447.949,00
Importo spesa di personale calcolata ai sensi dell'art. 1, c. 557 e 562 della L.296/2006	344.437,95	388.564,53	358.868,30	388.515,38	386.954,25
Rispetto del limite	<input type="checkbox"/> SI <input type="checkbox"/> NO	<input type="checkbox"/> SI <input type="checkbox"/> NO	<input type="checkbox"/> SI <input type="checkbox"/> NO	<input type="checkbox"/> SI <input type="checkbox"/> NO	<input type="checkbox"/> SI <input type="checkbox"/> NO
Incidenza delle spese di personale sulle spese correnti	39,22 %	41,148 %	41,58 %	37,855 %	37,262 %

* linee Guida al rendiconto della Corte dei Conti

8.2 - Spesa del personale pro-capite:

	2009	2010	2011	2012	2013
<u>Spesa personale*</u> Abitanti	332,52	328,50	315,48	318,82	317,35

* Spesa di personale da considerare: intervento 01 + intervento 03 + IRAP

8.3 - Rapporto abitanti dipendenti:

	2009	2010	2011	2012	2013
<u>Abitanti</u> Dipendenti	145,10	191,20	172,58	168,17	169,67

8.4 - Indicare se nel periodo considerato per i rapporti di lavoro flessibile instaurati dall'amministrazione sono stati rispettati i limiti di spesa previsti dalla normativa vigente.

Per il periodo 2009-2013, per i rapporti di lavoro flessibile, sono stati rispettati i limiti imposti dalla normativa vigente.

8.5 - Indicare la spesa sostenuta nel periodo di riferimento della relazione per tali tipologie contrattuali rispetto all'anno di riferimento indicato dalla legge.

Anno 2013 Importo impegnato € 542,50 limite importo 50% Anno 2009 € 6.135,93;

Anno 2012 Importo impegnato € 5.474,41 limite importo 50% Anno 2009 € 6.135,93;

Dal 01.01.2012 il limite di spesa è pari al 50% delle spese del personale sostenute per le stesse finalità nell'anno 2009 (Art. 9 c. 28 DL. 78/2010 convertito L. 122/2010 come modificato dall'art. 4 c. 102 lett. a) e b) L.182/2011)

Anno 2011 Importo impegnato € 5.967,50;

Anno 2010 Importo impegnato € 12.383,50;

Anno 2009 Importo impegnato € 12.271,85

8.6 - Indicare se i limiti assunzionali di cui ai precedenti punti siano stati rispettati dalle aziende speciali e dalle Istituzioni:

Non sono presenti né aziende speciali né istituzioni

8.7 - Fondo risorse decentrate.

Indicare se l'ente ha provveduto a ridurre la consistenza del fondo delle risorse per la contrattazione decentrata:

	2009	2010	2011	2012	2013
Fondo risorse decentrate	36.847,96	33.224,83	33.224,83	33.224,83	33.224,83

8.8 - Indicare se l'ente ha adottato provvedimenti ai sensi dell'art. 6 bis del D.Lgs. 165/2001 e dell'art. 3, comma 30 della legge 244/2007 (*esternalizzazioni*):

Non sono state eseguite esternalizzazioni

PARTE III - RILIEVI DEGLI ORGANISMI ESTERNI DI CONTROLLO

9. Rilievi della Corte dei conti

- Attività di controllo:

L'ente non è stato oggetto di deliberazioni, pareri, relazioni, sentenze in relazione a rilievi effettuati per gravi irregolarità contabili in seguito ai controlli di cui ai commi 166-168 dell'art. 1 della Legge 266/2005.

- Attività giurisdizionale:

L'ente non è stato oggetto di sentenze

10. Rilievi dell'Organo di revisione:

L'ente non è stato oggetto di rilievi di gravi irregolarità contabili da parte del Revisore dei Conti

PARTE IV - ORGANISMI CONTROLLATI

11. Organismi controllati:

Il Comune di Mondaino nel periodo considerato non ha avuto Organismi controllati, pertanto non sono state poste in essere azioni ai sensi dell' art. 14 comma 32 del D.L. 31 maggio 2010, n. 78 così come modificato dall'art. 16, comma 27 del D.L. 13 agosto 2011, n. 138 e dell'art. 4 del D.L. 95/2012, convertito nella legge n. 135/2012.

Il Comune di Mondaino nel periodo considerato non ha servizi esternalizzati in società partecipate con un quota di partecipazione superiore al 49%

Il Comune ha le seguenti partecipazioni:

Amir S.p.A.		
Sede Legale	Via Dario Campana 63 – 47922 RIMINI	
Partita IVA o codice fiscale	02349350401	
Forma giuridica	Società per azioni	
Data costituzione	17/12/1994	
Capitale sociale	49.453.603,00	
Oggetto sociale (<i>Sintesi</i>)	Amministrazione e gestione di reti e impianti afferenti ai servizi del ciclo idrico integrato	
Utile/Perdita (-) ultimo triennio	2010	84.038,00
	2011	312.806,00
	2012	379.580,00
Amministratori/consiglieri	Pasini Rodolfo (<i>Presidente</i>); Tomasetti Giuseppe (<i>Vice Presidente</i>); Zaghini Roberto; Brighi Alberto; Di Felice Rossella.	
Partecipazioni della società (Indirette per il Comune)	ROMAGNA ACQUE – SOCIETA' DELLE FONTI S.P.A. (0,9943%). AMIR S.P.A. (Azioni Proprie 1,655%)	
Dati Comune:		
Percentuale di partecipazione	0,00083%	
Quota di partecipazione	€ 392,00	
Dividendi incassati (2012)	0,00	
Onere gravante sul bilancio comunale (pagato 2012)	0,00	

Hera S.p.A. (Società quotata in borsa)		
Sede Legale	Viale Carlo Berti Pichat 2/4– 40127 BOLOGNA	
Partita IVA o codice fiscale	04245520376	
Forma giuridica	Società per azioni	
Data costituzione	10/03/1995	
Capitale sociale	1.115.013.754,00	
Oggetto sociale (<i>Sintesi</i>)	Gestione risorse idriche, energetiche e servizi ambientali	
Utile/Perdita (-) ultimo triennio	2010	124.057.359,00
	2011	87.816.607,00
	2010	116.170.906,00
Amministratori/consiglieri	Tommasi Di Vignano Tomaso (<i>Presidente</i>); Razzoli Giorgio (<i>Vice Presidente</i>); Chiarini Maurizio (<i>AD</i>); Brandolini Filippo; Sacchetti Roberto; Dolcini Pier Giuseppe; Castagna Luigi; Bernardini Mara; Tani Bruno; Fantini Valeriano; Saoncella Rossella; Tonelli Giancarlo; Roda Mauro; Mandrioli Luca; Giuliani Fabio; Giovannetti Libero; Cammelli Marco; Montroni Daniele; Pillon Cesare; Perissinotto Giovanni.	
Partecipazioni della società (Indirette per il Comune)	AIMAG S.P.A. (25%). SOTRIS S.P.A. (5%). OIKOTHEN S.C.R.L. (46%). MEDEA S.P.A. (100%). MARCHE MULTISERVIZI S.P.A. (44,62%). HERA TRADING S.R.L. (100%). HERA LUCE S.R.L. (90,00%). ACANTHO S.P.A. (79,94%). FAMULA ON-LINE S.P.A. (100%). TAMARETE ENERGIA S.R.L. (32%). HERAMBIENTE S.P.A. (75%). HERA COMM S.R.L. (100%). SERVICE IMOLA S.R.L. (40%). HERA ENERGIE RINNOVABILI S.P.A. (100%). HERA SERVIZI CIMITERIALI S.R.L. (100%). HERA SOCRAM S.R.L. (51%). SVILUPPO AMBIENTE TOSCANA S.R.L. (95%). UNIFLOTTE S.R.L. (97%). SEI S.P.A. (20%). SET S.P.A. (39%).	
Dati Comune:		
Percentuale di partecipazione	0,000116%	
Quota di partecipazione	€ 1.963,00	
Dividendi incassati (2012)	€ 10,91	
Onere gravante sul bilancio comunale (pagato 2012)	€ 143.899,20 (Trattasi di pagamenti relativi al servizio Raccolta e Smaltimento rifiuti solidi urbani, Consumi Acqua)	

Lepida S.p.A.		
Sede Legale	Viale Aldo Moro 64 – 40127 BOLOGNA	
Partita IVA o codice fiscale	02770891204	
Forma giuridica	Società per azioni	
Data costituzione	01/08/2007	
Capitale sociale	18.394.000,00	
Oggetto sociale (<i>Sintesi</i>)	Realizzazione e gestione rete regionale a banda larga	
Utile/Perdita (-) ultimo triennio	2010	183.584,00
	2011	142.412,00
	2012	430.829,00
Amministratori/consiglieri	Brancaleoni Caterina (<i>Presidente</i>); Corradori Tiziano (<i>Vicepresidente</i>); Mazzini Gianluca.	
Partecipazioni della società (Indirette per il Comune)		
Dati Comune:		
Percentuale di partecipazione	0,005%	
Quota di partecipazione	€ 1.036,58	
Dividendi incassati (2012)	€ 0,00	
Onere gravante sul bilancio comunale (pagato 2012)	€ 0,00	

Romagna Acque – Società delle Fonti S.p.A.		
Sede Legale	Piazza del Lavoro 35 – 47122 FORLI'	
Partita IVA o codice fiscale	00337870406	
Forma giuridica	Società per azioni	
Data costituzione	15/03/1994	
Capitale sociale	375.422.520,90	
Oggetto sociale (<i>Sintesi</i>)	Gestione degli impianti, reti e serbatoi idrici	
Utile/Perdita (-) ultimo triennio	2010	3.988.533,00
	2011	3.630.915,00
	2012	6.073.882,00
Amministratori/consiglieri	Bocchoni Ariana (<i>Presidente</i>); Bernabè Tonino (<i>Vice Presidente</i>); Gambi Andrea; Paglia Giovanni; Pezzi Fabio.	
Partecipazioni della società (Indirette per il Comune)	ROMAGNA ENERGIA S.C.P.A. (0,327%). CONSORZIO STRADE VICINALE ABBAZIA CIVITELLA (2,907%). CONSORZIO RIUNITO STRADE VICINALI SANTA SOFIA (25,334%). FONDAZIONE CENTRO RICERCHE MARINE (2,616%). PLURIMA S.P.A. (32,28%).	
Dati Comune:		
Percentuale di partecipazione	0,047048%	
Quota di partecipazione	€ 7.105,02	
Dividendi incassati (2012)	€ 957,60	
Onere gravante sul bilancio comunale (pagato 2012)	€ 0,00	

Societa' Italiana Servizi (S.I.S.) S.p.A.		
Sede Legale	Piazza della Repubblica 12/A – 47841 CATTOLICA	
Partita IVA o codice fiscale	01289310409	
Forma giuridica	Società per azioni	
Data costituzione	30/10/1995	
Capitale sociale	36.959.282,00	
Oggetto sociale (<i>Sintesi</i>)	Amministrazione e gestione di reti e impianti afferenti ai servizi del ciclo idrico integrato	
Utile/Perdita (-) ultimo triennio	2010	353.323,00
	2011	437.401,00
	2012	317.947,00
Amministratori/consiglieri	Cenci Gianfranco (<i>Presidente</i>); Spimi Alberto; Piva Maurizio.	
Partecipazioni della società (Indirette per il Comune)	S.I. SOLE S.R.L. (100%). ROMAGNA ACQUA SOCIETA' DELLE FONTI S.P.A. (0,800094%).	
<i>Dati Comune:</i>		
Percentuale di partecipazione	0,92%	
Quota di partecipazione	€ 356.307,15	
Dividendi incassati (2012)	€ 0,00	
Onere gravante sul bilancio comunale (pagato 2012)	€ 0,00	

Start Romagna S.p.A.		
Sede Legale	Via Altiero Spinelli 140– 47521 CESENA	
Partita IVA o codice fiscale	03836450407	
Forma giuridica	Società per azioni	
Data costituzione	04/11/2009	
Capitale sociale	29.000.000,00	
Oggetto sociale (<i>Sintesi</i>)	Esercizio di servizi pubblici di trasporto di persone	
Utile/Perdita (-) ultimo triennio	2009	Società costituita alla fine del 2009
	2010	- 106.676,00
	2011	- 2.411.837,00
Amministratori/consiglieri	Prati Paolo (<i>Presidente</i>); Benati Marco (<i>Vice Presidente</i>); Maioli Gino; Mieti Stefania; Neri Alfonso.	
Partecipazioni della società (Indirette per il Comune)	METE S.P.A. (58,14%). TEAM S.C.R.L. (71,33%). A.T.G. S.P.A. (68,89%).	
Dati Comune:		
Percentuale di partecipazione	0,01232%	
Quota di partecipazione	€ 3.259,00	
Dividendi incassati (2012)	€ 0,00	
Onere gravante sul bilancio comunale (pagato 2012)	€ 0,00	

Agenzia mobilità della provincia di Rimini		
Sede Legale	Via Carlo Alberto dalla Chiasa 38 – 47923 RIMINI	
Partita IVA o codice fiscale	02157030400	
Forma giuridica	Consorzio di cui al DLGS 267/2000	
Data costituzione	30/05/1988	
Capitale sociale/Fondo consortile	11.665.446,00	
Oggetto sociale (<i>Sintesi</i>)	Gestione delle politiche per la mobilità e i trasporti pubblici	
Utile/Perdita (-) ultimo triennio	2009	- 2.024.458,00
	2010	- 1.485.931,00
	2011	0,00
Amministratori/consiglieri	Fabi Franco Giuseppe (<i>Presidente</i>); Bertuccioli Oriana (<i>Vice Presidente</i>); Andreozzi Omero; Castiglioni Aurelio; Palmieri Gabriele; Paone Angelo.	
Partecipazioni della società (Indirette per il Comune)		
Dati Comune:		
Percentuale di partecipazione	0,095%	
Quota di partecipazione	€ 12.713,00	
Dividendi incassati (2012)	€ 0,00	
Onere gravante sul bilancio comunale (pagato 2012)	€ 0,00	

Consorzio strada dei vini e dei sapori dei colli di Rimini		
Sede Legale	Piazzale Bornaccini 1 – 47923 RIMINI	
Partita IVA o codice fiscale	03169200403	
Forma giuridica	Consorzio	
Data costituzione	22/09/2000	
Capitale sociale/Fondo consortile	5.061,00	
Oggetto sociale (<i>Sintesi</i>)	Incentivare lo sviluppo economico mediante la promozione dei prodotti e servizi locali	
Utile/Perdita (-) ultimo triennio	2010	- 322,00
	2011	17.580,00
	2012	25.677,00
Amministratori/consiglieri	Callà Gaetano (<i>Presidente</i>); Bucci Giovanni (<i>Vice Presidente</i>); Berlini Massimo; Bezzi Valter; Bigucci Davide; Cavola Fabio; Celotti Mario; Galli Franco; Paqneri Matteo; Sadegholvaad Jamil; Santini Sandro.	
Partecipazioni della società (Indirette per il Comune)		
<i>Dati Comune:</i>		
Percentuale di partecipazione	0,321%	
Quota di partecipazione	€ 758,40	
Dividendi incassati (2012)	€ 0,00	
Onere gravante sul bilancio comunale (pagato 2012)	€ 0,00	

Tale è relazione di inizio mandato, redatta ai sensi dell'art. 4 bis del d.lgs. 149/2011 è stata predisposta dal responsabile del servizio finanziario Luigi Calesini.

Li 20.08.2014



Il Sindaco

Gnaccolini Matteo